Royal d'abord, Premier toujours !

Bulletin de Liaison

Juin 2014

AMICALE DU 1er DRAGONS

SOMMAIRE

Le mot du Président - In Memoriam 1
UNABCC - Fédération des Dragons – Amicale du 1er Dragons..... 2
Saint-Georges au CENTAC 3
Cérémonie du souvenir à Jandrain (Belgique)..... 4
Cérémonie à l'Arc de Triomphe 5èmeRD/CENTAC 5
« ROYAL DRAGONS » s'en va-t'en guerre !..... 6
Programme « AUTUN 2014 » 7
Cotisations 2014 .....4ème de couverture

BULLETIN DE LIAISON DE L'AMICALE DU 1er DRAGONS

Directeur de la publication : Général (2s) Frédéric DRION président de l'Amicale du 1er RD
Secrétaire-Rédacteur : Capitaine (e.r) Jean-Paul LADERRIERE
Photographies : CENTAC - Municipalité de Jandrain - Internet.

Siège social de l'Amicale : 8 rue de VERDUN 70200 LURE
Lt.Colonel (H) J.CASSABOIS vice-président.

Secrétariat et Trésorerie : 2 Rue des Champs Greniers 70200 VOUHENANS
Capitaine (e.r) Jean-Paul LADERRIERE

Tel: 03 84 30 44 34 ou 06 77 71 91 81

e.mail : royal-dragons@orange.fr

Cotisation annuelle : 10 €uros.

Ce bulletin ne comporte aucune publicité payante

Le Mot du Président

"Nous voici déjà à mi-2014 ...Que tout va vite et que la France est "chahutée"... Une société qu'on bouscule et dont on détruit les fondements...Une classe politique sans vision, sans projet qui tienne la route... Ou s'il y a projet, l'actualité et la pression du temps le bousculent... Des élections qui déstabilisent tout l'équilibre qu'on connaissait jusque-là… Des misères physiques, morales... Un monde plus qu'inquiétant et pas seulement dans des pays éloignés.... Une armée pressurisée, diminuée, dans l'œil du cyclone de Bercy sans que les décideurs politiques osent dire "STOP", les mêmes qui, la main sur le cœur, louent les militaires...Des officiers, sous-officiers et soldats qui font merveilleusement leur travail, en métropole, outre-mer et en opérations mais qui souffrent de manque de moyens, qui souffrent de "Louvois"...Quelle honte...

Les motifs ne manquent pas de clamer haut et fort notre désarroi, notre refus d'une situation révoltante.

Mais, ceci dit, nous avons, au sein de nos associations, de nos amicales, l'occasion de passer des moments si apaisants, si sympathiques... Nos AG, en particulier.

Et puis cette année, c'est l'année des "DRAGONS, pour l'ensemble de la communauté des Cavaliers...

Vous avez déjà appris qu'une journée était prévue pour le regroupement des cavaliers, d'active ou non.

Il s'agit du ***rassemblement du 6 septembre à AUTUN (commémoration de la libération de la Ville en septembre 1944)***.

Vous avez en PJ l'invitation à y participer. Nous devrions être plus de 250 à nous y rendre !!
Regroupez-vous, prévoyez ce déplacement...Ce serait super que "Royal Dragons" soit bien représenté...
En tant que Président de la Fédération des Dragons, je suis en charge du montage de cette commémoration. Je pense que ce sera fort bien !

En attendant, je vous souhaite de très bonnes vacances et nos pensées vont vers ceux/celles d'entre vous qui souffrent dans leur corps…dans leur cœur...dans leur esprit...

Avec toutes mes amitiés.

Général Frédéric Drion

IN MEMORIAM

- Madame Suzanne VILLAUDIERE
  Veuve de notre camarade Jean Villaudière et membre de notre amicale.

UNABCC :

AGENDA 2014

- 18 et 19 juillet : Carrousel de Saumur.
- 06 septembre : Commémoration nationale de la libération de la ville d'Autun 70ème anniversaire.
  Pilote : Fédération des Dragons.
- 11 octobre : AG de l'UNABCC à l'Ecole Militaire – Paris.
- 12 octobre : 11h00 Messe de la Cavalerie en l'église Saint-Louis des Invalides.
  13h00 Lunch.
  18h00 Cérémonie à l'Arc de Triomphe.
- 13 octobre : de 10h00 à 17h00 colloque à l'Ecole Militaire.
- 17 octobre : Journée d'adoubement des lieutenants. Ecole de Cavalerie de Saumur.
- 13-14 novembre : Ypres et Dixmude (Belgique) Commémoration de la bataille des Flandres de 1914.
  Pilote : Fédération des Chasseurs et Chasseurs d'Afrique.

.

FEDERATION DES DRAGONS:

- 11 octobre 2014 : A.G de la Fédération des Dragons (jumelée avec l'AG de l'UNABCC).

AMICALE DU 1er DRAGONS:

- L'Assemblée Générale de l'Amicale se tiendra au Quartier Lasalle à LURE le **samedi 04 octobre 2014**
  Une convocation vous sera adressée début septembre.

A L'HONNEUR :

Par décret du Président de la République en date du 10 février 2014, notre camarade **Guy Romain** a été promu Capitaine dans la réserve opérationnelle le 1er Décembre 2013. L'Amicale lui adresse ses chaleureuses félicitations**.**

LE RAVIVAGE DE LA FLAMME SOUS L'ARC DE TRIOMPHE :

Le 15 janvier, comme chaque année, l'amicale du 1er Dragons a eu l'honneur de raviver la Flamme sous l'Arc de Triomphe. En présence d'un détachement du 21ème Rima (présent à Paris dans le cadre de Vigipirate), l'amicale était représentée par le Général Ossent, le Lieutenant-colonel Berg et le Général Drion, Président. Cérémonie toujours aussi émouvante tous les soirs à 18h30 depuis le 11 novembre 1923...Un moment de recueillement pour tous les morts pour la France, au cœur de Paris, lieu de silence au milieu du bruit de tous les véhicules contournant la Place de l'Etoile.

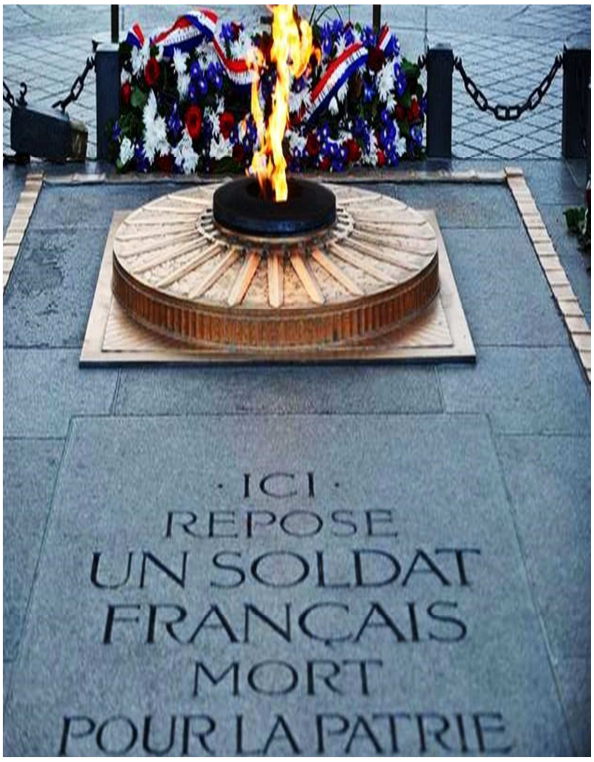

SAINT-GEORGES AU CENTAC

Le mardi 29 avril, le CENTAC-5ème Dragons aux ordres du Colonel Sicard et, bien sûr, notre compagnie FORAD 2, aux ordres du Capitaine Guiot ont célébré la Saint Georges en présence du Général Guyon et des maires des communes environnantes.

Après la messe du souvenir, accueil des autorités au mess, puis prise d'Armes sous un temps fort clément. Cette prise d'armes est toujours parfaitement organisée et pleine de dignité. A l'issue, buffet décentralisé car un exercice majeur retenait des personnels des services. Après avoir pris ce buffet avec le Colonel Sicard et ses invités, je suis allé rejoindre la FORAD 2. Je me suis adressé à toute cette unité et lui ai transmis notre meilleur souvenir.

Ensuite je suis allé discuter avec les uns et les autres. L'impression qui ressort est celle de beaucoup d'intérêt pour ce qu'ils font venant de toutes les catégories de personnel. Il est vrai qu'ils sont au cœur de l'entrainement et l'évaluation de la capacité opérationnelle des unités appelées à être projetées...Quelle belle mission passionnante !

A l'issue, rencontres sportives inter-unités: la FORAD 2 a tout remporté !!! Quel punch !!! Bravo au Capitaine Guiot et à tout le personnel de sa compagnie !

F.Drion

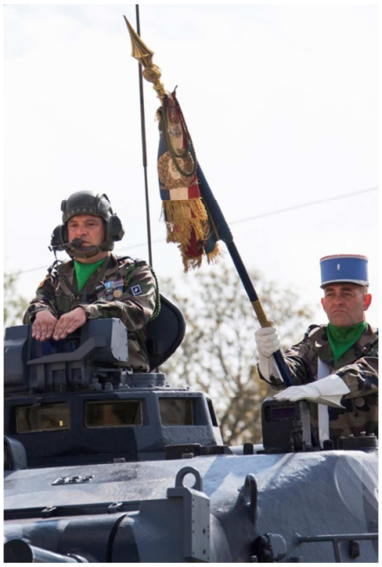

L'étendard du 5ème Dragons

Revue des troupes par le général Guyon et le colonel Sicard

Les autorités.

COMMEMORATION DES COMBATS DE MAI 1940 A JANDRAIN :

Le 10 mai dernier, Le Général Drion, président de la fédération des dragons et représentant le Général d'Anselme, président de l'UNABCC s'est rendu à Orp-Jauche en Belgique pour la commémoration annuelle des combats du Corps de cavalerie Français en mai 1940.

Remarquablement organisée par Mr Ghenne, Bourgmestre, et ses services communaux ainsi que par le général (CR) Pierre Genotte, véritable cheville ouvrière de cette commémoration (grand merci, mon général !!), cette journée a été marquée par ce lien très fort qui unit la Belgique et la France. On notait la présence du Commandant de Hennin, de l'Etat-Major général belge.

Aux côtés du consul général de France à Bruxelles, des présidents et représentants des amicales du 8ème cuir, 28ème dragons, 1er dragons assuraient la partie française.

Cérémonie toujours empreinte de dignité et d'émotion au monument de la cavalerie française et sur la tombe du Maréchal des logis Leroux du 11ème Régiment de Dragons Portés avant de se retrouver tous dans un restaurant local.

Cérémonie à l'Arc de Triomphe 5èmeRD/CENTAC :

Le 14 mai dernier notre amicale a été associée à la cérémonie de ravivage de la flamme sous l'Arc de Triomphe conjointement avec le 5ème Dragons / CENTAC. C'est donc au double titre de président de la Fédération des Dragons et président de notre amicale que le général Drion a procédé au traditionnel dépôt de gerbe. Comme toujours cette belle et sobre cérémonie où se mêlent toutes les générations était empreinte d'émotion et de recueillement.

« ROYAL DRAGONS » s'en va-t'en guerre !

Première partie : 1914.

Au mois d'avril 1914 le régiment quitte Joigny où il tenait garnison depuis 17 ans pour venir tenir garnison en Vendée (Luçon et Les Sables d'Olonne). La guerre menace et l'ordre donné le 29 juillet d'affûter les sabres est exécuté avec enthousiasme. Commandé par le colonel Emé de Marcieu, le régiment constitue avec le 3ème Dragons la 9ème brigade de Dragons (général de Sailly) affectée et à 9ème division de Cavalerie (général de l'Espée) qui comprend aussi la 16ème brigade de Dragons (16ème et 25ème) ainsi que la 1ère brigade de Cuirassiers (5ème et 8ème).

Le 2 août, les quatre escadrons incorporent leurs réservistes et le lendemain le régiment après avoir défilé en « colonne par quatre » devant son Etendard rejoint la gare et les fameux wagons « 40 hommes ! 8 chevaux ! ». 24 heures plus tard, alors que les Allemands ont déjà envahi la Belgique, le régiment cantonne à Rumont, près de Bar-le Duc.
Le 6 août, la 9ème DC commence alors une marche en avant vers la frontière belge (près de Montmédy), le régiment, éclairé par le 1er escadron (capitaine Pastourel), est en premier échelon. Il essuie les premiers coups de feu le dimanche 9 août à Baslieux. Le lendemain c'est le 3ème escadron (capitaine Bossut) qui déplore les deux premiers tués du régiment (lieutenant Bayol et brigadier Dumas), la division est au contact de la 3ème division de Cavalerie allemande et le général de Sailly décide de l'attaquer. C'est alors ce 10 août la première charge de Cavalerie de 1914 qui va être exécutée par les 1er et 24ème Dragons sur le plateau de Marville où vont être engagés (des deux côtés) 12 régiments de Cavalerie. Les dragons chargent avec fougue « lance en avant » les tirailleurs allemands, car la Cavalerie ennemie s'est rapidement dérobée, et s'emparent du bois Lagrange.

Le 13 août, la 9ème DC entre en Belgique (abbaye d'Orval) et les escadrons sont engagés dans un raid de reconnaissance qui leur fera parcourir 360 kilomètres en 3 jours ! Le 19 août le régiment combat à pied avec ses mitrailleuses du côté de Neufchâteau et donne un coup d'arrêt à des forces cinq fois supérieures, il participe ensuite à la bataille de Virton et repasse la frontière, couvrant la retraite de la 4ème Armée au milieu de l'exode des populations : Givet, Fumay, Charleville, Rocroi, Mézières, Poix-Terron ; Signy-l'Abbaye, Rethel, Mourmelon, Châlons sont les étapes de cette manœuvre défensive qui prend fin le 9 septembre au combat à pied pour la défense du village de Mailly-le-Grand. Le 10 septembre commence la bataille de la Marne : le régiment reprend Mailly et avance de 25 kilomètres jusqu'à hauteur de Suippes.

Après la prise de Reims et quelques jours de repos en forêt de Compiègne, « Royal Dragons » participe à la course à la mer : Amiens, Doullens, St Omer, et Hazebroucq, soit 350 kilomètres à raison de 60 par jour ! Le 31 octobre, le régiment entre en Belgique pour renforcer les troupes anglaises qui se battent sur l'Yser. Au commandement « un homme sur deux » les dragons qui ont mis pied à terre découvrent les tranchées et chargent à la lance à pied pour dégager des troupes hindoues qui se débandent. Pendant trois jours et trois nuits, les dragons, à découvert, tiennent la ligne de front avec leurs lances. 70 % des cadres sont tués ou blessés et « Royal Dragons » gagnera là l'inscription « Yser 1914 » sur son Etendard.

C'en est fini de la guerre de mouvement. Le régiment combat encore à pied avec la 9ème DC autour d'Ypres, perçoit des « coupe choux » (baïonnettes) et termine sa première année de guerre dans les tranchées aux environs de Lens.

Général de division (2S) JF Durand, 81ème chef de Corps (1987-1989).

Sources : historique du 1er régiment de Dragons (1997), « Avec Untel au Royal Dragons- Daniel Dechêne (1969).

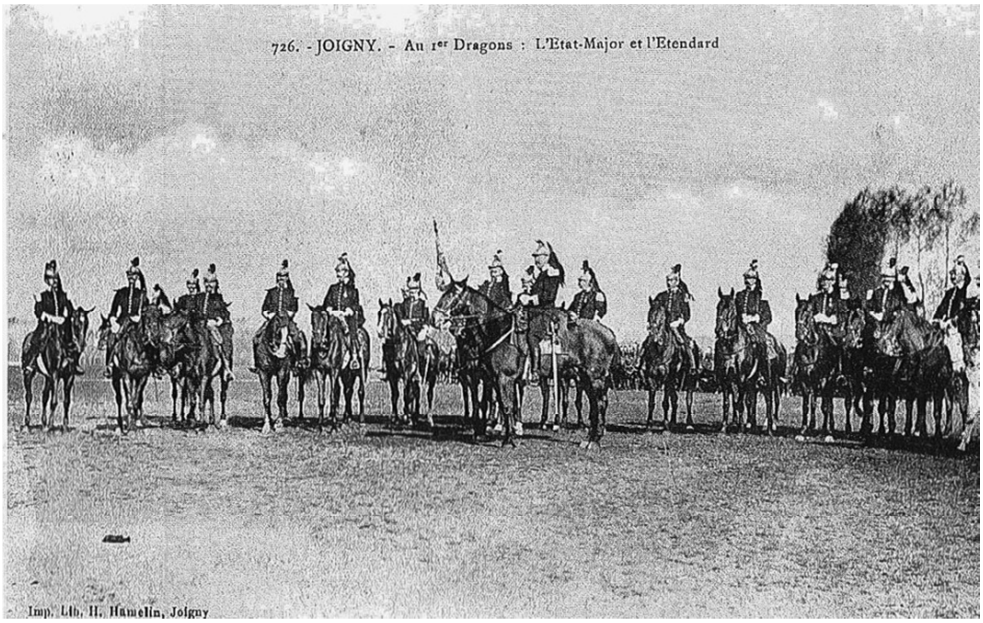

AUTUN 2014

PROGRAMME

H.Début	H.Fin	Evénement
08.30	08.55	Accueil des participants et des autorités à l'église Notre-Dame.
09.00	10.00	Cérémonie religieuse.
10.05	10.55	Déplacement à Fontaine la Mère (15km d'Autun).
11.00	11.30	Cérémonie Militaire.
11.35	12.55	Retour à Autun et vin d'honneur à l'Hexagone.
13.00		Déjeuner de cohésion à l'Hexagone.

✂- -

BULLETIN REPONSE

Amicale du 2ème Dragons
Général Flavien de BROISSIA – Les Six Maisons – 86260 St PIERRE de MAILLE
flaviendebroissia@aliceadsl.fr

NOM : ………………….……………………….PRENOM :……………..………………..…………..…………

QUALITE : ………..……………………………………………………………………………………………

FEDERATION ou AMICALE : ………………….…………………………………………………….………...

N° de tél : ……………………………………/ Mail : ……………..………………………………………

Participera et sera accompagné de : ……. Personnes

Soit un règlement de : **32,00€** x …… = ………..€

Par chèque à l'ordre de : « Amicale du 2ème Dragons »

Réponse et règlement à faire parvenir au plus tard le 31 juillet 2014 à :

Amicale du 2ème Dragons
Général Flavien de BROISSIA – Les Six Maisons – 86260 St PIERRE de MAILLE

Les inscriptions seront prises dans l'ordre de réception des réponses

MON BULLETIN DANS MA BOITE MAIL

@

Ceux d'entre vous, et vous êtes de plus en plus nombreux, qui possèdent un ordinateur et qui ont une connexion internet reçoivent désormais le bulletin de liaison dans leur boîte aux lettres électronique. Si vous souhaitez bénéficier de ce service, il vous suffit d'adresser un courriel au secrétariat de l'amicale en communiquant l'adresse mail à laquelle vous souhaitez recevoir votre bulletin de liaison. En plus d'être rapide et écologique, cette manière de faire permettra à l'amicale de diminuer ses frais d'impression et d'envoi. N'hésitez pas non plus à utiliser ce moyen pour nous donner de vos nouvelles que nous répercuterons dans nos bulletins de liaison. D'avance merci !

Secrétariat de l'amicale du 1er Dragons : royal-dragons@orange.fr

DIVERS :

Association de Soutien à l'Armée Française (**ASAF**). **www.asafrance.fr**
Cette association prend position sur des sujets qui nous touchent tous. Je vous recommande de visiter son site.

COTISATIONS 2014.

Nos cotisations sont l'unique source de revenus de notre amicale, il est demandé à chacun de bien vouloir faire l'effort de se mettre à jour.

Ceux d'entre vous dont la situation n'est pas à jour trouveront un petit encart inséré dans ce bulletin, ou un mail de rappel de cotisations. Merci pour votre compréhension.

1930 - 1959

Amicale du 1er Dragons

1959 - 1997

Toujours au plus dru !

Royal d'abord, Premier toujours !

Rejoignez les rangs de l'Amicale de votre Régiment, le 1er Dragons.
Une Amicale qui rassemble des hommes et des femmes qui souhaitent créer, agir, servir et resserrer les liens entre les mondes civil et militaire dans un même esprit de cohésion, de solidarité et d'amitié.

BULLETIN D'ADHESION 2014

Première adhésion
Renouvellement

NOM : (en majuscules)……

Prénom : ……

Adresse: (complète)……

……

N° Tel……e.mail……

A servi au 1er Dragons (*) du :…… au :……..

Escadron :…… Emploi : ……..

Relève de la qualité d'ancien combattant OUI NON

Est titulaire du titre de reconnaissance de la nation OUI NON

(*) Ne compléter que dans le cas d'une 1ére adhésion merci.

A retourner accompagné d'un chèque de 10 €uros rédigé à l'ordre de :

Secrétariat de l'Amicale du 1er Dragons
2 rue des Champs Greniers.
70200 VOUHENANS