Week-End de la Cavalerie 2021

DOUARNENEZ

Samedi 11 et dimanche 12 septembre

Comme chaque année, le mois de septembre est pour la Fédération, le moment de se retrouver après des vacances bien méritées, le 2éme week-end de ce mois, et cette année, la belle cité “PENN SARDIN” nous a accueillie pour notre plus grand plaisir.

Après une mise en place dans la très belle Salle des Fêtes, le vendredi après-midi, et une aide précieuse des services techniques de Douarnenez, Roger, Gérard et moi-même avons été contents de notre disposition et aménagement de cette endroit.

Gérard MOIGNE et Roger HUDRY-CLERGEON heureux de leurs excellents travaux

Aperçu avant l'arrivée samedi 11 septembre des intervenants CIRFA Marine, Terre, Air et Espace, CIR Gendarmerie et PILE Légion Etrangère

Samedi 11 septembre, à 8h00, les membres de notre fédération se sont retrouvés pour les derniers préparatifs ainsi que l'accueil des intervenants, vu les quelques difficultés pour se stationner et déballer leurs matériels, jour du marché local à Douarnenez en dessous de la salle des Fêtes ;

Véhicules militaires anciens à l'entrée de la salle des Fêtes

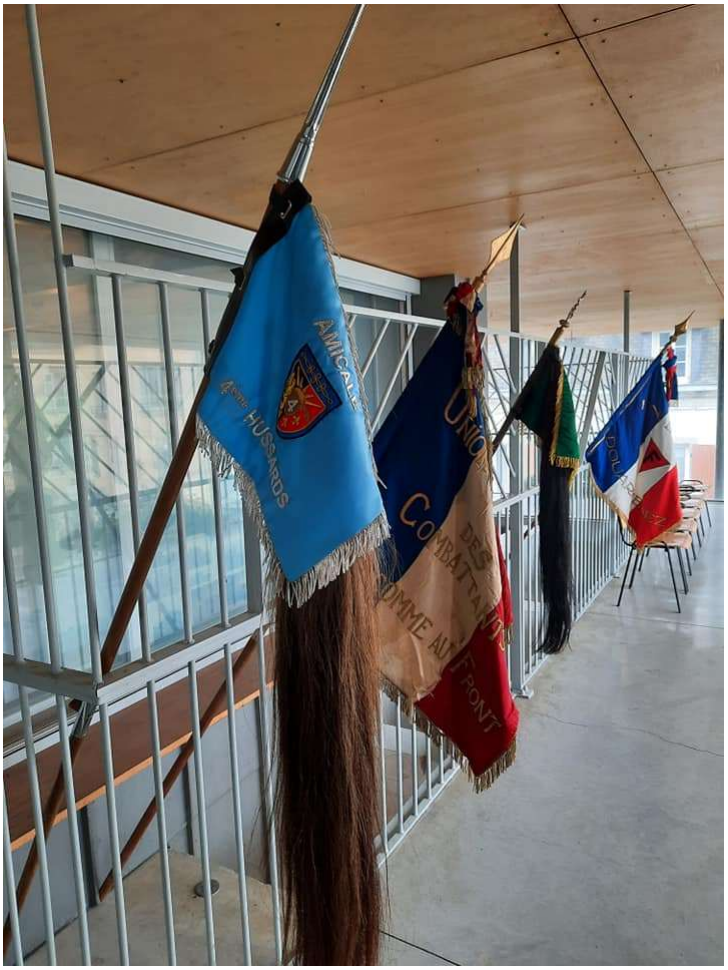

Fanions de l'amicale du 4ème HUSSARDS et de la FDABCCC29

L'inauguration du forum sur les métiers de la Sécurité et de la Défense a eu lieu à 10h00 avec les autorités municipales et départementales, avant l'ouverture au public ;

Dernières mises en place par Benjamin LECUP et Maïwenn LECOZ ainsi que Yoann HAYS

En partant de la gauche : Roger Hudry-Clergeon, Maïwenn Lecoz, Yoann Hays, Christophe Cochu, Monsieur Le Moigne, adjoint au Maire, Monsieur Le Berre Sylvain, Directeur de l'ONACVG du Finistère et le LCL(H) Jean François Rebiffé, Délégué Bourgogne, Franche-Comté de l'UNABCC et Président de l'amicale du 4ème HUSSARDS.

Nous pouvons nous réjouir d'avoir le soutien aussi des intervenants des CIRFA de Quimper et de Brest ainsi que du CIR de la Gendarmerie de Rennes et du PILE de la Légion Étrangère de Nantes qui nous ont répondus favorablement à notre demande, reste un peu de travail pour les métiers de la Sécurité faiblement représentés mais je n'en doute pas, seront aussi motivés à nous suivre pour le prochain forum, qui se veut être aussi pour les jeunes, une source d'information sur les différents métiers offerts par l'armée.

En soirée, 2 conférences étaient programmées à partir de 17h30, et 19h30 sur des thèmes chers aux Douarnenistes et les Cavaliers ;

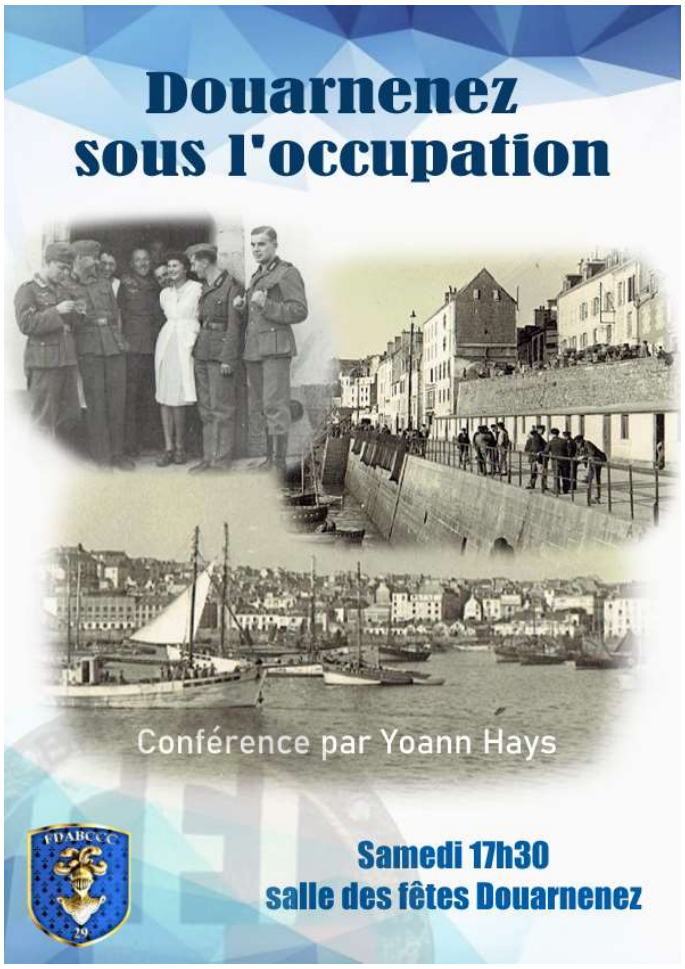

Tristan et Yoann lors de leur conférence, un grand bravo pour leur implication et leurs connaissances

La deuxième conférence animée par le LCL(H) Jean-François REBIFFE a débutée avec un peu de retard vers 19h45 mais a été suivie par une assistance attentive

Douarnenez
Salle des fêtes
Samedi 11.09.21 - 19h30

Juin 1940, l'héroïque résistance des Cadets de Saumur

par le
lieutenant-colonel (H) JF Rebiffé

le LCL(H) Jean François REBIFFE lors de la conférence

Cette journée riche s'est terminée devant un bon diner préparé par notre chef cuisinier digne d'un cavalier, François LE BOULANGER, qui avait également préparé le déjeuner du midi pour les intervenants et les autorités municipales, André GUILLEMOT, adjoint au Maire de Douarnenez et correspondant Défense et Philippe LE MOIGNE, adjoint au Maire de Douarnenez également

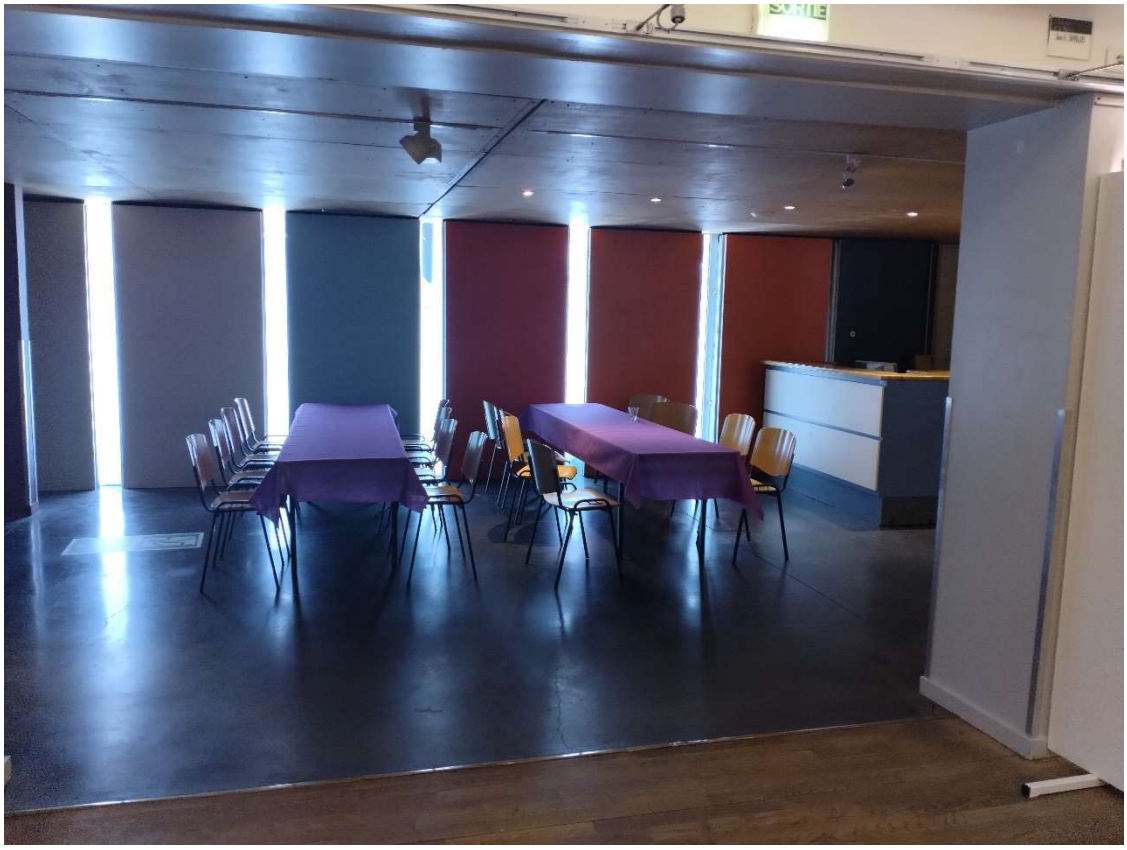

Salle préparée avec soin par François LE BOULANGER pour le plaisir des papilles

Dimanche 12 septembre, la cérémonie d'Hommage aux anciens cavaliers et combattants de l'Arme Blindée Cavalerie ainsi qu'aux combattants de toutes les Armées Françaises débuta à 10h15 par la mise en place d'un grand nombre de portes drapeaux sous les directives du maître de cérémonie Yoann HAYS.

Ensuite les autorités ont rejoint le monument Aux Morts au son de la marche “Le Joyeux Trompette”

De gauche à droite: LCL(H) Jean François REBIFFE, représentant de la SNSM, le Sénateur Philippe PAUL, la députée Liliana TANGUY, l’adjoint au Maire de Douarnenez Philippe LE MOIGNE, le Maire de Plogoff Joël YVENOU, André GUILLEMOT, adjoint au maire de Douarnenez et correspondant Défense, ainsi qu’au deuxième rang, les représentants de la gendarmerie départementale et locale, ainsi que le Capitaine de frégate LEROUX, le Général LE BOT et le Capitaine de Vaisseau Éric LANGLOIS, Président de la SMLH sud Finistère.

Lecture du message du Général CA(2S) De COURREGES d’USTOU, Président de l’UNABCC par le LCL(H) Guy De FOMBELLE, délégué de l’UNABCC Ouest

Dépôt de gerbe par le Sénateur Philippe PAUL et le LCL(H) Guy De FOMBELLE

Fin de cérémonie avec photo des fanions de l'amicale du 4ème HUSSARDS tenu par François LE BOULANGER, ancien du 4ème HUSSARD, LCL(H) Jean François REBIFFE, Président de l'amicale du 4ème HUSSARDS, LCL(H) Guy De FOMBELLE, délégué de l'UNABCC Ouest, MDL(H) Christophe COCHU, Président de la FDABCCC29 et le porte fanion de la FDABCCC29

Fin du Week-end attablé pour un BBQ géant géré d'une main de maître François LE BOULANGER, avec la présence de Madame la Députée Liliana TANGUY qui nous a honorée de sa présence